椎原寿恵会の歌 ～生きる～

作詞･作曲 今村 晃

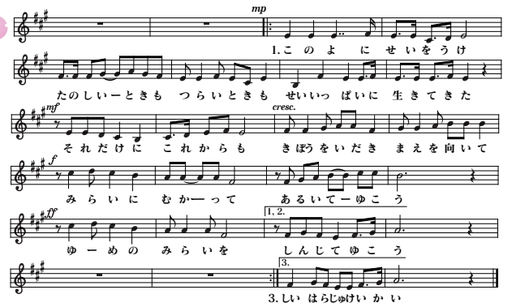

1. この世に生を受け　楽しい時も辛い時も　精一杯に生きてきた
それだけにこれからも　希望を抱き前を向いて
未来に向かって歩いてゆこう　夢の未来を信じてゆこう

2. 優しい人たちに　囲まれ過ごす喜びを　それぞれ受けとめて
健やかに生きてゆく　笑顔いっぱいふりまいて
悲しみや苦しみを取り払うことは　生きる力の源(みなもと)なり

3. みんなの幸せを　願っていつも心がける　真心の優しさは
なによりの宝物　その気持ちを忘れずに
互いに励まし助け合うことは　これぞ誠の椎原寿恵会

社会福祉法人椎原寿恵会 施設事業所

佐賀事業部

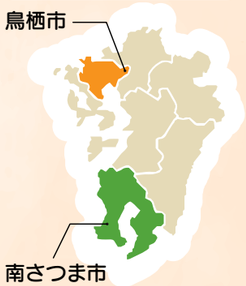

- 特別養護老人ホーム真心の園
- ケアハウス花みず木
- グループホーム和が家
- グループホームみどりケ丘
- 住宅型有料老人ホーム グランドハウスまごころ
- まごころ在宅介護支援センター
（鳥栖市中央在宅介護支援センター）
- 真心の園ホームヘルパーステーション
- 真心の園ショートステイ
- 真心の園デイサービスセンター
- 真心の園訪問入浴サービス
- 鳥栖市中央デイサービスセンター
- 鳥栖市鳥栖西地区地域包括支援センター
- まごころ介護医療連携センター（鳥栖）
- みどりケ丘保育園
- まごころ保育園

●**佐賀事業部**（本部　特別養護老人ホーム真心の園内）
〒841-0072 佐賀県鳥栖市村田町1250番地1　TEL0942-82-2405　FAX0942-83-9239

鹿児島事業部

- かせだフレンドホーム
- ケアハウスかせだ
- グループホーム金峰やすらぎ館
- グループホーム有馬館
- グループホーム椎原館
- ほほえみホームヘルパーステーション
- 有料老人ホーム　クオーレかせだ
- 有料老人ホーム　セレーノ
- デイサービス遊逢
- デイサービス有馬
- 相談支援事業所　彩（いろどり）
- まごころ介護医療連携センター（南さつま）

●**鹿児島事業部**（本部　ケアハウスかせだ内）
〒897-0004 鹿児島県南さつま市加世田内山田2510番地　TEL0993-53-7739　FAX0993-53-7759

わたしたちと一緒に仕事をしませんか？

新しく介護の仕事をやってみたい、現在の職場から転職を考えている、就職活動中の学生の皆さん、定年後もまだまだ働きたい方、この機会にぜひ一度、真心の園に足を運んで頂き、見学や現職のお話を聞いてみませんか？

椎原寿恵会の 3つの強み VALUE
①きちんとした教育体制
②充実した福利厚生
③新しい施設で充実した介護を提供します

詳しくは右記QRコードの採用情報をご覧ください

社会福祉法人 椎原寿恵会
https://magokoro.or.jp

椎原寿恵会ニュースレター

まごころだより

第10号
令和5年4月発行

まごころ保育園 花壇

社会福祉法人
椎原寿恵会

ごあいさつ

長かった新型コロナウイルス感染の蔓延がほぼ終結し、3年ぶりに見る満開の桜花は殊更に美しく、感慨に満ちたものとなりました。世界の至る所で起こっている紛争の地を桜の花で埋め尽くし、殺し合うことの無意味さを知ってもらいたいものです。

しかし、戦争が無くても現実は厳しく、この10年間で椎原寿恵会を取り巻く環境は大きく変わってしまいました。そこで、この変化に耐え抜き、未来の椎原寿恵会の姿を堅実なものとするために、当法人では昨年度より第一期中期経営計画（5カ年）を立て、現実味のある計画的経営改善を進めることにしました。

初年度の昨年は、平成26年に成立した「医療介護一体改革法」による社会福祉法人の経営の激変に対応するため、真心の園（鳥栖市）とケアハウスかせだ（南さつま市）に「介護・医療連携センター」を設置しました。また、法人全体のガバナンス・コンプライアンスを強化するため、6つの重要な横断的委員会（デジタル推進、ハラスメント防止、危機管理・安全対策、人材育成推進、地域包括ケア推進、感染対策）を立ち上げました。

2年目の今年度は、当法人全体の組織体制を次世代型に移行させるため、「本部制」が導入されます。これまで、鳥栖市と南さつま市のそれぞれに中核的事務局があり、増設された施設がそれらに附属する形になっていましたが、今回の「本部制」により、法人の全ての事業所がひとつに統一されることになります。

佐賀藩・葉隠の一節にある「一念一念と 重ねて 一生」を胸に、焦らず、着実に、一歩一歩進んでいきましょう。

社会福祉法人椎原寿恵会
理事長　中川原 章

基本理念

豊かなまごころを通じて喜びのある人生を願います。

共生
住み慣れた地域で親しい人に囲まれて、社会連帯の中で心豊かに生きましょう。

奉仕
社会は一人のために、一人は社会のために力を尽くし、喜びや悲しみを分かち合いましょう。

拓生
どなたにとってもかけがえのない人生です。いつもその人らしい輝きを放ちながら、一生をきずいていきましょう。

NEWS

働き方改革モデル実践事業　最終報告会

令和４年度佐賀県次世代働き方改革モデル実践企業として採択され、３月２０日その活動の最終発表会が行われました。課題の抽出とその解決のための取組過程や成果を真心の園の堀江真紀さん、古賀典子さんが発表しました。

取り組んだ企業（法人）に対して佐賀県の「認定」を受けた”証”となる認定マークが交付されました。

（職員の皆様は、ポータルサイトに詳細を掲載していますのでそちらもご覧ください。）

令和５年度辞令交付式が行われました。

令和５年４月1日付新規採用職員と人事異動対象者に辞令が交付されました。（佐賀事業部）

■新規採用職員

真心の園 介護課
スナル アスミタ
（ネパール出身）

真心の園 介護課
ジーシー ビニタ
（ネパール出身）

真心の園 介護課
パイジャ アシャ
（ネパール出身）

鳥栖市中央デイサービスセンター
作業療法士
中島　優佳

施設だより（佐賀）
暮らしの ダイアリー

特別養護老人ホーム 真心の園

旭の家

おいしかねー♪

脊振の家

自由に生けるのがコツたい！

麓の家

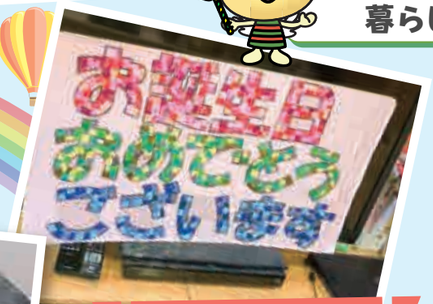

吉野の家

永遠の二十歳よ

ケアハウス 花みずき

花みず木前のしだれ梅

手芸クラブ

ひまわりドライブ

クリスマス会

三社参り

美味しく作ってね

もう食べたか～

観梅ドライブ

コスモスドライブ

施設だより（鹿児島）暮らしのダイアリー

かせだフレンドホーム

よか天気で きもっがよかど～

散策

うんまかね～

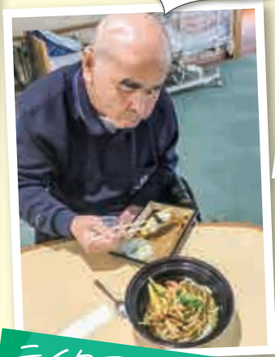

テイクアウトランチ

ちぎり絵

福笑い

施設の外観

記念に パシャっと！

ハロウィン

テイクアウトランチ

超大作やっど！

制作活動

TOPICS

令和5年1月18日 安全祈願祭を行いました。

佐賀事業部では、それぞれの施設の入居者様、職員および施設建物、車両等の病気や事故などが無いよう今年1年の安全を願って祈願祭を行いました。

令和5年3月27日 真心の園「お花見茶会」を開催しました。

新型コロナの影響で中止していた初釜の行事にかわって、ひな祭りとお花見をかねたお茶会を中庭で開催しました。感染が落ち着いてきたとはいえ密を避けるなど注意を払いながら、参加された入居者の方々は、桜の花の下でお抹茶・お菓子を召し上がりながら楽しく過ごされていました。

ウエディングドレス姿を一目お母さんに!!

結婚式を翌日に控えられたご入居者様のお嬢様が、新郎とお二人で真心の園のお母さまを訪ねられました。桜が咲き始めた中庭で、ウエディングドレスとタキシード姿をお母さまにご披露され、記念撮影や散歩をしながら幸せいっぱいのひとときを過ごされました。
これからも末永くお幸せに!!